（第二版）（明治一年五月九日第三種郵便物認可）　昭和十七年七月二十一日（火曜日）　臺灣日日新報　第一万五千二百二十一號　（一）

夕刊

臺灣日日新報

七月二十一日　夕刊　一面二銭

現地の獨創性活かし
重點主義で南方建設
鈴木企畫院總裁視察報告

【東京發同盟】鈴木企畫院總裁は二十日の閣議において南方各地の視察に關し左の如く報告した
一、現地軍政の大綱は概ね適當であること
一、住民に對する方針は概ね適當であるが一部には行き過ぎの點があるので之を改めること
一、資源の開發は重點的に行ふこと
一、交通の整備に關しては海運の確保に特に重點を置くこと
一、現地の獨創性を活かすべきこと
一、住民に對する方針は概ね適當であるが一部には行き過ぎの點があるので之を改めること
一、資源の開發は重點的に行ふこと
一、交通の整備に關しては海運の確保に特に重點を置くこと
一、現地の獨創性を活かすべきこと

敵機撃滅地上に協力
光榮の陸戰隊戰闘狀況

【東京發同盟】火焰戰部隊は南方の海を壓して縦横無盡に活躍し敵機の猛攻を物ともせず敵の飛行場を急襲してその機能を麻痺せしめてゐるがマレー、ジャバ方面の航空戰及び地上作戰への協力振りに關する陸軍の武勳を傳へた
海軍報道部發表
一、第四艦隊航空部隊、同航空隊、同中攻隊、同陸戰隊（二月二十日發表當時はマレー方面の航空戰に參加中）
一、第四艦隊航空部隊、同航空隊、同陸戰隊（三月一日發表當時はスラバヤ攻略の協力に活躍中）
一、第四艦隊航空部隊、同航空隊、同陸戰隊（三月十五日發表當時はスラバヤ攻略の協力に活躍中）
一、第四艦隊航空部隊、同航空隊、同陸戰隊（三月二十五日發表當時はスラバヤ攻略の協力に活躍中）
一、第四艦隊航空部隊、同航空隊、同陸戰隊（四月十日發表當時はスラバヤ攻略の協力に活躍中）
一、第四艦隊航空部隊、同航空隊、同陸戰隊（四月二十日發表當時はスラバヤ攻略の協力に活躍中）
一、第四艦隊航空部隊、同航空隊、同陸戰隊（五月一日發表當時はスラバヤ攻略の協力に活躍中）
一、第四艦隊航空部隊、同航空隊、同陸戰隊（五月十五日發表當時はスラバヤ攻略の協力に活躍中）
一、第四艦隊航空部隊、同航空隊、同陸戰隊（六月一日發表當時はスラバヤ攻略の協力に活躍中）
一、第四艦隊航空部隊、同航空隊、同陸戰隊（六月十五日發表當時はスラバヤ攻略の協力に活躍中）
一、第四艦隊航空部隊、同航空隊、同陸戰隊（七月一日發表當時はスラバヤ攻略の協力に活躍中）
一、第四艦隊航空部隊、同航空隊、同陸戰隊（七月十五日發表當時はスラバヤ攻略の協力に活躍中）

十二日發表當時）はスマトラのペンレンバン飛行場をはじめジャバのカデデヤーチ飛行場を急襲してこれを壞滅せしめ敵航空勢力の殲滅にまた地上部隊への上陸作戰への協力に活躍したが特に上陸作戰後の敵殘存兵力に對する掃蕩作戰に當つては陸戰隊の精鋭を以て編成された海軍部隊が指揮官以下全員一丸となつて敵陣に突入し敵を壓倒的に撃滅して我が上陸部隊の作戰を有利ならしめたものである

【東京發同盟】海軍は山形縣出身大正三年兵學校卒の海軍中將山口多聞氏を二十日附で第二航空戰隊司令官に任命した
山口中將は明治二十四年生れ、海軍大學校卒業後、第一航空戰隊參謀長、第二航空戰隊司令官として南方作戰に參加し赫々たる武勳を樹てた

海の鷲金鵄勳章

【東京發同盟】海軍では二十日附で左記將兵に對し勳功により金鵄勳章を授與した
勳一等功一級金鵄勳章
海軍中將　山口多聞
勳一等功二級金鵄勳章
海軍大佐　藤田怡與藏
海軍大佐　小野田捨次郎
海軍大佐　柳本柳作
海軍大佐　三和義勇
海軍大佐　大塚好古
海軍大佐　山本祐二
海軍大佐　入佐俊家
海軍大佐　有賀幸作
海軍大佐　小田原俊彦
海軍大佐　岡本次郎
海軍大佐　原田覺
海軍大佐　木村昌福
海軍大佐　大和田昇
海軍大佐　河野千萬城
海軍大佐　大森仙太郎
海軍大佐　佐藤勉
海軍大佐　二七
海軍大佐　大八
海軍大佐　四五
海軍大佐　三七
海軍大佐　二七
海軍大佐　四二

馬來、昭南押收工場
優秀民間業者に委託經營

【昭南特十九日發同盟】マレー軍政當局の業務の進捗と共に軍政當局の手に押收された敵性企業の數も增加の一途を辿つてゐるが、これら敵性企業の處理に關しては軍政當局は極力これを民間業者に委託經營せしめる方針を採つてゐるので、これら敵性企業の中から優秀なものを選んで民間業者に委託經營せしめんとするものであつて、これがため軍政當局では目下その選定を急いでゐるが、これら敵性企業の中には大規模なものが多く、例へば馬來半島だけでも二十數箇所の大ゴム工場があり、また昭南島には大製粉工場、製材工場、ビール工場、木工場、製氷工場等數十箇所の大工場があるが、これらの工場も現在は一時閉鎖の狀態にあるものが多く、これら閉鎖中の工場を民間業者に委託經營することによつて、これら工場の生産力を急速に增强することが出來るものと見られてゐる

ゴム生産事業發展へ
第二班昭南島に到着

【昭南特十九日發同盟】マレー軍政當局の要請に應じ第二班民間業者團は二十九日昭南島に到着した
團長は三井物産昭南支店長山口利男氏を始めとする第二班民間業者團は、マレー軍政當局の要請に應じ、二月はゴム生産事業の指導に當つてゐる
團員は次の通り
（三井物産）
（三菱商事）
（三菱商事）
（三菱商事

行進曲も勇ましく 海洋訓練隊の行進

けふ讃へる海の記念日

海の記念日を讃ふ

㊀海軍武官府を訪れた海洋訓練隊 ㊁総督官に訓辞を受ける ㊂榮町を行進

海防の大先覺者 林子平百五十年祭

【仙台特電廿日發】國防の先覺者林子平が寛政の筆禍事件で蟄居を命ぜられた平を偲ぶ大祭典は廿日午前十時から仙臺市北山の林子平墓前で行はれた、當日は朝から雨が降りしきる悪天候であつたが二百の二十倍に當る二千四百餘名の參拜者が集まつた、祭典は

臺灣日日新報　第一萬五千二百二十一號　(一)
(第二版)　(明治卅一年五月九日第三種郵便物認可)　昭和十七年七月二十一日　(火曜日)
臺灣昌新報
本日夕刊共六頁
印刷所　人行所

資材、勞力不足を克服
建設にも戰闘精神
鈴木企畫院總裁南方視察報告

新規の重要事項は
局部長會議で先議
督府の豫算編成方針

海上輸送力增強には
國民の協力が必要
海の記念日に當り寺島遞信大臣放送

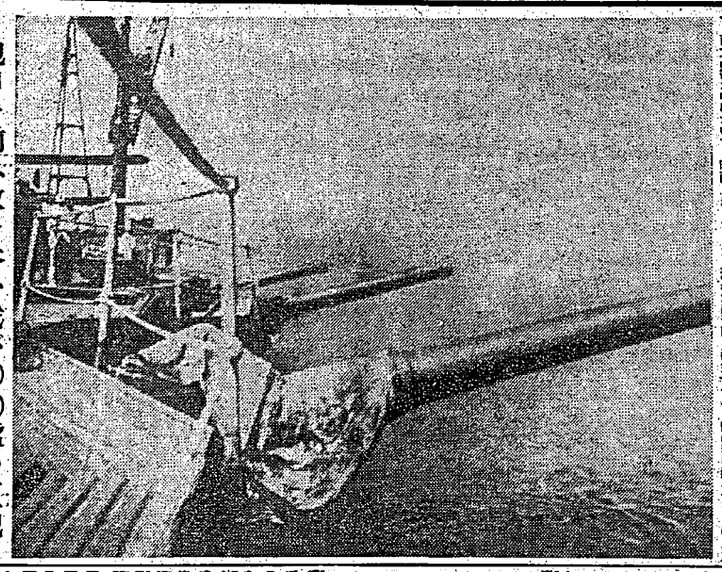

砲口を揃へ敵を呑む我が○○艦の巨砲

京北八路軍包圍圈壓縮
日滿精銳に一の損害なし

荒鷲龍泉、浦城急襲
軍事施設に巨彈を浴びず

香港占領地總督部
正式に區政を實施
軍政の進行に期待さる

毅然大海域を制覇
第二回海の記念日　松木海務院長官談

赤軍重大危機に瀕す
獨の扇型作戰着々進捗

ドン盆地全域を
ソ聯喪失の危機

大東亞戰爭完遂へ
險保の貴實
命生田代千

英印關係の將來
軸で急轉破局へ突入か

日本民族論
白柳秀湖著　B判二八〇頁　定價二・八〇　〒四〇

日本經濟沿革史
白柳秀湖著　A判三〇四頁　定價三・五〇　〒四〇

經營學概論
村本福松著　A判三〇四頁　定價三・五〇　〒四〇

國民經濟學
千倉書房

財閥株の狙ひ
漁業はどう變つたか
鰹

社說

英國の危機、日に日に迫る
船腹の大量喪失は結果重大

一、英の苦境＝印度洋・日本の包圍網に苦しみ、獨逸の英國封鎖を突破にしつつある現狀に、英國對第一の心痛點であらうが、時を同じうして〝北洋の脅威〟甚だ大、獨逸潛水艦の跳梁に依て英國を封鎖より如何とするに、英國の命脈は今や風前の灯に瀕りつゝある。

かてゝ加へて、獨ソ戰の開始されたソ聯に日に非にしてコーカサスの油田地帶に獨軍を侵入せしめ英國の立場を益々しく不利に導くのみならず、獨國の兵站より將來に對し大なる不安と危惧とを感ぜざるを得ない。從つて英國に於ても、過去に於て幾く經驗なき國民の犧牲を拂ひ、三百餘年に亘つて築き來つた英國の地を喰へて來た英國の表現も、甚に現實の問題として來つた英國の表現も、甚に現實の問題として來つた英國の表現も、甚に現實の問題として來つた

海洋立國の御方針
畏し明治大帝御垂示
海の記念日 長谷川總督の放送（上）

長谷川總督は二十日の記念日に當り午後八時半から二十分間「海の記念日を迎へて」と題し全島に講話を放送したがその要旨は次の如くである（各社は長谷川總督）

今より六十有餘年前明治五年のけふ七月二十日我が國の最初の鐵道が新橋横濱の間に開通し、次で同年九月十二日には最初の燈臺が品川沖に點ぜられ、また翌六年一月一日には我が國最初の郵便が發送せられ、明治大帝は親しく臨御あらせられて、我が國の交通機關の劃期的發展の第一歩を祝福あらせられたのであります。

爾來七十有餘年、我が國の交通機關は實に驚くべき發展を遂げ、今日では陸上は鐵道、道路、自動車の二重三重の網の目に覆はれ、海上は汽船の往來繁く、空には飛行機が縱横に飛び交ふ有樣であります。

かくて我が國は今や世界の一等國として、その地位は愈々鞏固となり、國運は日に月に隆昌に赴いて居ります。

我が國は四面海を以て圍まれ、海洋國として發展すべき宿命を有つて居ります。

我が國の發展は海洋の發展であり、我が國の隆昌は海洋の隆昌であります。

我が國民は海洋國民として、海洋の發展に關心を持ち、海洋の發展に努力しなければなりません

神祕の「胸うち堂」

西廻石廊の壁畫に驚嘆

意外にも多田豪次氏の設計

あつた、多田氏は佛印の民族藝術の研究のためカンボヂヤを訪ひその一つにアンコールを訪れたのであつた、金剛ドームの如くに「アンコールを見ないと一句作りにくい」と聞いて「作つてなみせん、駄作である事がこんな時に知られるよ、まあ駄作が傑作になつてからにしよう、來年でもまたアンコールに來てしよう、スコールがふんでジユンレアップの湖上の夕陽がかうの眺めは一しほ美しい、ベランダに出るとカンコールの塔の彼方に天に聳える屋根が眺められる、クメール王朝が

（下）

若い娘の外國かぶれ

"日本人"の信念堅持の要

井原臺北州外事課長が指摘

防諜劃時代の新戰術

防諜劇が好評

破壞謀略の演習

臺北市で豫期以上の成績

早期完納を奬勵

高雄で出張徵收協議會

日本に八羽の蝶

臺灣で"雌"一羽を採取

海洋思想の昂揚へ

高雄で盛んな"海の記念"行事

嘉義奉公壯年團

改組斷行機構を强化す

拓南農業戰士養成

國防體制と强化

臺中州で教育事務擔當者を錬成

"名譽の家"を護る

羅東地方の復舊作業日ざまし

軍司令部（昨報）

國防獻金

愛の赤道

(129)

竹田敏彦　郡甘伸一　畫

ムダ毛ヲ取レ　男女　毛深い方

ひげ・むなげ・うで手すねも

脫毛クリーム

進文館藥品部

工業教育　財團法人國民工業學院

昭和十八年度用

工場鑛山用教科書

確保のために

ハロク　西口・紙市

サヤ・ブルギリ　ADビタドール（馬來語）

訳。コレハ、日本の厚生省で內容を檢定の上効力單位の正確さを證明官封された原料會社水產林兼のビタミンAD肝油球で虛弱體質の改善或は健康人の榮養補給には缺く事の出來ない健康元素を求めるー一つまり「ビタドールを買ひに行きます」と云ふ語です

ビタドール

製造販賣元　株式會社　林兼商店鹽漿部

發賣元代理店　株式會社　塩野製藥店

夏でも　化粧崩れが防げる

明色アストリンヤン

アストリンゼンで化粧崩れが防げる

敎示でお化粧の美しさも子も遂ふ

南海の花束

見よ！南洋の空を制する男の鐵の意志！

21日封切

東寶直營國際館

特許及商標出願鑑定等　鈴江特許事務所　東京市小石川區江戸川町（電話小石川一四六八ノ一四六八）　鈴江近太郎

ゴム工業各種機械　製作販賣　弘瀨商店　東京府北豐島區下谷二丁目九〇七番地

レクタモピア　強健な体力が溢る、氣力！　一ハ〇バップ

病毒で苦しむ人へ　百名限り無料で親切に　エムサン　正しき月經促進新藥　無月經　月經不順　月經過少　常用　月經過多

戰へり　キンイトロイキ　¥.20

中野高等無線電信學校

校長　陸軍少將　中野正剛

教頭　陸軍中佐　沖貞男

陸軍省海軍省遞信省許可

東京府中野町古田四ノ四〇

電話中野一二四番

昭和十二年三月卒業生

陸軍海軍遞信省

合格者百名

昭和十三年三月卒業生

陸軍海軍遞信省

合格者百名

昭和十四年三月卒業生

陸軍海軍遞信省

合格者百名

昭和十五年三月卒業生

陸軍海軍遞信省

合格者百名

昭和十六年三月卒業生

陸軍海軍遞信省

合格者百名

昭和十七年三月卒業生

陸軍海軍遞信省

合格者百名

昭和十八年三月卒業生

陸軍海軍遞信省

合格者百名

昭和十九年三月卒業生

陸軍海軍遞信省

合格者百名

昭和二十年三月卒業生

陸軍海軍遞信省

合格者百名

昭和二十一年三月卒業生

陸軍海軍遞信省

合格者百名

昭和二十二年三月卒業生

陸軍海軍遞信省

合格者百名

昭和二十三年三月卒業生

陸軍海軍遞信省

合格者百名

昭和二十四年三月卒業生

陸軍海軍遞信省

合格者百名

昭和二十五年三月卒業生

陸軍海軍遞信省

合格者百名

昭和二十六年三月卒業生

陸軍海軍遞信省

合格者百名

昭和二十七年三月卒業生

陸軍海軍遞信省

合格者百名

昭和二十八年三月卒業生

陸軍海軍遞信省

合格者百名

昭和二十九年三月卒業生

陸軍海軍遞信省

合格者百名

昭和三十年三月卒業生

陸軍海軍遞信省

合格者百名

昭和三十一年三月卒業生

陸軍海軍遞信省

合格者百名

昭和三十二年三月卒業生

陸軍海軍遞信省

合格者百名

昭和三十三年三月卒業生

陸軍海軍遞信省

合格者百名

昭和三十四年三月卒業生

陸軍海軍遞信省

合格者百名

昭和三十五年三月卒業生

陸軍海軍遞信省

合格者百名

昭和三十六年三月卒業生

陸軍海軍遞信省

合格者百名

昭和三十七年三月卒業生

陸軍海軍遞信省

合格者百名

昭和三十八年三月卒業生

陸軍海軍遞信省

合格者百名

昭和三十九年三月卒業生

陸軍海軍遞信省

合格者百名

昭和四十年三月卒業生

陸軍海軍遞信省

合格者百名

昭和四十一年三月卒業生

陸軍海軍遞信省

合格者百名

昭和四十二年三月卒業生

陸軍海軍遞信省

合格者百名

昭和四十三年三月卒業生

陸軍海軍遞信省

合格者百名

昭和四十四年三月卒業生

陸軍海軍遞信省

合格者百名

昭和四十五年三月卒業生

陸軍海軍遞信省

合格者百名

昭和四十六年三月卒業生

陸軍海軍遞信省

合格者百名

昭和四十七年三月卒業生

陸軍海軍遞信省

合格者百名

昭和四十八年三月卒業生

陸軍海軍遞信省

合格者百名

昭和四十九年三月卒業生

陸軍海軍遞信省

合格者百名

昭和五十年三月卒業生

陸軍海軍遞信省

合格者百名

昭和五十一年三月卒業生

陸軍海軍遞信省

合格者百名

昭和五十二年三月卒業生

陸軍海軍遞信省

合格者百名

昭和五十三年三月卒業生

陸軍海軍遞信省

合格者百名

昭和五十四年三月卒業生

陸軍海軍遞信省

合格者百名

昭和五十五年三月卒業生

陸軍海軍遞信省

合格者百名

昭和五十六年三月卒業生

陸軍海軍遞信省

合格者百名

昭和五十七年三月卒業生

陸軍海軍遞信省

合格者百名

昭和五十八年三月卒業生

陸軍海軍遞信省

合格者百名

昭和五十九年三月卒業生

陸軍海軍遞信省

合格者百名

昭和六十年三月卒業生

陸軍海軍遞信省

合格者百名

昭和六十一年三月卒業生

陸軍海軍遞信省

合格者百名

昭和六十二年三月卒業生

陸軍海軍遞信省

合格者百名

昭和六十三年三月卒業生

陸軍海軍遞信省

合格者百名

昭和六十四年三月卒業生

陸軍海軍遞信省

合格者百名

昭和六十五年三月卒業生

陸軍海軍遞信省

合格者百名

昭和六十六年三月卒業生

陸軍海軍遞信省

合格者百名

昭和六十七年三月卒業生

陸軍海軍遞信省

合格者百名

昭和六十八年三月卒業生

陸軍海軍遞信省

合格者百名

昭和六十九年三月卒業生

陸軍海軍遞信省

合格者百名

昭和七十年三月卒業生

陸軍海軍遞信省

合格者百名

昭和七十一年三月卒業生

陸軍海軍遞信省

合格者百名

昭和七十二年三月卒業生

陸軍海軍遞信省

合格者百名

昭和七十三年三月卒業生

陸軍海軍遞信省

合格者百名

昭和七十四年三月卒業生

陸軍海軍遞信省

合格者百名

昭和七十五年三月卒業生

陸軍海軍遞信省

合格者百名

昭和七十六年三月卒業生

陸軍海軍遞信省

合格者百名

昭和七十七年三月卒業生

陸軍海軍遞信省

合格者百名

昭和七十八年三月卒業生

陸軍海軍遞信省

合格者百名

昭和七十九年三月卒業生

陸軍海軍遞信省

合格者百名

昭和八十年三月卒業生

陸軍海軍遞信省

合格者百名

昭和八十一年三月卒業生

陸軍海軍遞信省

合格者百名

昭和八十二年三月卒業生

陸軍海軍遞信省

合格者百名

昭和八十三年三月卒業生

陸軍海軍遞信省

合格者百名

昭和八十四年三月卒業生

陸軍海軍遞信省

合格者百名

昭和八十五年三月卒業生

陸軍海軍遞信省

合格者百名

昭和八十六年三月卒業生

陸軍海軍遞信省

合格者百名

昭和八十七年三月卒業生

陸軍海軍遞信省

合格者百名

昭和八十八年三月卒業生

陸軍海軍遞信省

合格者百名

昭和八十九年三月卒業生

陸軍海軍遞信省

合格者百名

昭和九十年三月卒業生

陸軍海軍遞信省

合格者百名

昭和九十一年三月卒業生

陸軍海軍遞信省

合格者百名

昭和九十二年三月卒業生

陸軍海軍遞信省

合格者百名

昭和九十三年三月卒業生

陸軍海軍遞信省

合格者百名

昭和九十四年三月卒業生

陸軍海軍遞信省

合格者百名

昭和九十五年三月卒業生

陸軍海軍遞信省

合格者百名

昭和九十六年三月卒業生

陸軍海軍遞信省

合格者百名

昭和九十七年三月卒業生

陸軍海軍遞信省

合格者百名

昭和九十八年三月卒業生

陸軍海軍遞信省

合格者百名

昭和九十九年三月卒業生

陸軍海軍遞信省

合格者百名

昭和一〇〇年三月卒業生

陸軍海軍遞信省

合格者百名

昭和一〇一年三月卒業生

陸軍海軍遞信省

合格者百名

昭和一〇二年三月卒業生

陸軍海軍遞信省

合格者百名

昭和一〇三年三月卒業生

陸軍海軍遞信省

合格者百名

昭和一〇四年三月卒業生

陸軍海軍遞信省

合格者百名

昭和一〇五年三月卒業生

陸軍海軍遞信省

合格者百名

昭和一〇六年三月卒業生

陸軍海軍遞信省

合格者百名

昭和一〇七年三月卒業生

陸軍海軍遞信省

合格者百名

昭和一〇八年三月卒業生

陸軍海軍遞信省

合格者百名

昭和一〇九年三月卒業生

陸軍海軍遞信省

合格者百名

昭和一一〇年三月卒業生

陸軍海軍遞信省

合格者百名

昭和一一一年三月卒業生

陸軍海軍遞信省

合格者百名

昭和一一二年三月卒業生

陸軍海軍遞信省

合格者百名

昭和一一三年三月卒業生

陸軍海軍遞信省

合格者百名

昭和一一四年三月卒業生

陸軍海軍遞信省

合格者百名

昭和一一五年三月卒業生

陸軍海軍遞信省

合格者百名

昭和一一六年三月卒業生

陸軍海軍遞信省

合格者百名

昭和一一七年三月卒業生

陸軍海軍遞信省

合格者百名

昭和一一八年三月卒業生

陸軍海軍遞信省

合格者百名

昭和一一九年三月卒業生

陸軍海軍遞信省

合格者百名

昭和一二〇年三月卒業生

陸軍海軍遞信省

合格者百名

昭和一二一年三月卒業生

陸軍海軍遞信省

合格者百名

昭和一二二年三月卒業生

陸軍海軍遞信省

合格者百名

昭和一二三年三月卒業生

陸軍海軍遞信省

合格者百名

昭和一二四年三月卒業生

陸軍海軍遞信省

合格者百名

昭和一二五年三月卒業生

陸軍海軍遞信省

合格者百名

昭和一二六年三月卒業生

陸軍海軍遞信省

合格者百名

昭和一二七年三月卒業生

陸軍海軍遞信省

合格者百名

昭和一二八年三月卒業生

陸軍海軍遞信省

合格者百名

昭和一二九年三月卒業生

陸軍海軍遞信省

合格者百名

昭和一三〇年三月卒業生

陸軍海軍遞信省

合格者百名

昭和一三一年三月卒業生

陸軍海軍遞信省

合格者百名

昭和一三二年三月卒業生

陸軍海軍遞信省

合格者百名

昭和一三三年三月卒業生

陸軍海軍遞信省

合格者百名

昭和一三四年三月卒業生

陸軍海軍遞信省

合格者百名

昭和一三五年三月卒業生

陸軍海軍遞信省

合格者百名

昭和一三六年三月卒業生

陸軍海軍遞信省

合格者百名

昭和一三七年三月卒業生

陸軍海軍遞信省

合格者百名

昭和一三八年三月卒業生

陸軍海軍遞信省

合格者百名

昭和一三九年三月卒業生

陸軍海軍遞信省

合格者百名

昭和一四〇年三月卒業生

陸軍海軍遞信省

合格者百名

昭和一四一年三月卒業生

陸軍海軍遞信省

合格者百名

昭和一四二年三月卒業生

陸軍海軍遞信省

合格者百名

昭和一四三年三月卒業生

陸軍海軍遞信省

合格者百名

昭和一四四年三月卒業生

陸軍海軍遞信省

合格者百名

昭和一四五年三月卒業生

陸軍海軍遞信省

合格者百名

昭和一四六年三月卒業生

陸軍海軍遞信省

合格者百名

昭和一四七年三月卒業生

陸軍海軍遞信省

合格者百名

昭和一四八年三月卒業生

陸軍海軍遞信省

合格者百名

昭和一四九年三月卒業生

陸軍海軍遞信省

合格者百名

昭和一五〇年三月卒業生

陸軍海軍遞信省

合格者百名

昭和一五一年三月卒業生

陸軍海軍遞信省

合格者百名

昭和一五二年三月卒業生

陸軍海軍遞信省

合格者百名

昭和一五三年三月卒業生

陸軍海軍遞信省

合格者百名

昭和一五四年三月卒業生

陸軍海軍遞信省

合格者百名

昭和一五五年三月卒業生

陸軍海軍遞信省

合格者百名

昭和一五六年三月卒業生

陸軍海軍遞信省

合格者百名

昭和一五七年三月卒業生

陸軍海軍遞信省

合格者百名

昭和一五八年三月卒業生

陸軍海軍遞信省

合格者百名

昭和一五九年三月卒業生

陸軍海軍遞信省

合格者百名

昭和一六〇年三月卒業生

陸軍海軍遞信省

合格者百名

昭和一六一年三月卒業生

陸軍海軍遞信省

合格者百名

昭和一六二年三月卒業生

陸軍海軍遞信省

合格者百名

昭和一六三年三月卒業生

陸軍海軍遞信省

合格者百名

昭和一六四年三月卒業生

陸軍海軍遞信省

合格者百名

昭和一六五年三月卒業生

陸軍海軍遞信省

合格者百名

昭和一六六年三月卒業生

陸軍海軍遞信省

合格者百名

昭和一六七年三月卒業生

陸軍海軍遞信省

合格者百名

昭和一六八年三月卒業生

陸軍海軍遞信省

合格者百名

昭和一六九年三月卒業生

陸軍海軍遞信省

合格者百名

昭和一七〇年三月卒業生

陸軍海軍遞信省

合格者百名

昭和一七一年三月卒業生

陸軍海軍遞信省

合格者百名

昭和一七二年三月卒業生

陸軍海軍遞信省

合格者百名

昭和一七三年三月卒業生

陸軍海軍遞信省

合格者百名

昭和一七四年三月卒業生

陸軍海軍遞信省

合格者百名

昭和一七五年三月卒業生

陸軍海軍遞信省

合格者百名

昭和一七六年三月卒業生

陸軍海軍遞信省

合格者百名

昭和一七七年三月卒業生

陸軍海軍遞信省

合格者百名

昭和一七八年三月卒業生

陸軍海軍遞信省

合格者百名

昭和一七九年三月卒業生

陸軍海軍遞信省

合格者百名

昭和一八〇年三月卒業生

陸軍海軍遞信省

合格者百名

昭和一八一年三月卒業生

陸軍海軍遞信省

合格者百名

昭和一八二年三月卒業生

陸軍海軍遞信省

合格者百名

昭和一八三年三月卒業生

陸軍海軍遞信省

合格者百名

昭和一八四年三月卒業生

陸軍海軍遞信省

合格者百名

昭和一八五年三月卒業生

陸軍海軍遞信省

合格者百名

昭和一八六年三月卒業生

陸軍海軍遞信省

合格者百名

昭和一八七年三月卒業生

陸軍海軍遞信省

合格者百名

昭和一八八年三月卒業生

陸軍海軍遞信省

合格者百名

昭和一八九年三月卒業生

陸軍海軍遞信省

合格者百名

昭和一九〇年三月卒業生

陸軍海軍遞信省

合格者百名

昭和一九一年三月卒業生

陸軍海軍遞信省

合格者百名

昭和一九二年三月卒業生

陸軍海軍遞信省

合格者百名

昭和一九三年三月卒業生

陸軍海軍遞信省

合格者百名

昭和一九四年三月卒業生

陸軍海軍遞信省

合格者百名

昭和一九五年三月卒業生

陸軍海軍遞信省

合格者百名

昭和一九六年三月卒業生

陸軍海軍遞信省

合格者百名

昭和一九七年三月卒業生

陸軍海軍遞信省

合格者百名

昭和一九八年三月卒業生

陸軍海軍遞信省

合格者百名

昭和一九九年三月卒業生

陸軍海軍遞信省

合格者百名

昭和二〇〇年三月卒業生

陸軍海軍遞信省

合格者百名

昭和二〇一年三月卒業生

陸軍海軍遞信省

合格者百名

昭和二〇二年三月卒業生

陸軍海軍遞信省

合格者百名

昭和二〇三年三月卒業生

陸軍海軍遞信省

合格者百名

昭和二〇四年三月卒業生

陸軍海軍遞信省

合格者百名

昭和二〇五年三月卒業生

陸軍海軍遞信省

合格者百名

昭和二〇六年三月卒業生

陸軍海軍遞信省

合格者百名

昭和二〇七年三月卒業生

陸軍海軍遞信省

合格者百名

昭和二〇八年三月卒業生

陸軍海軍遞信省

合格者百名

昭和二〇九年三月卒業生

陸軍海軍遞信省

合格者百名

昭和二一〇年三月卒業生

陸軍海軍遞信省

合格者百名

昭和二一一年三月卒業生

陸軍海軍遞信省

合格者百名

昭和二一二年三月卒業生

陸軍海軍遞信省

合格者百名

昭和二一三年三月卒業生

陸軍海軍遞信省

合格者百名

昭和二一四年三月卒業生

陸軍海軍遞信省

合格者百名

昭和二一五年三月卒業生

陸軍海軍遞信省

合格者百名

昭和二一六年三月卒業生

陸軍海軍遞信省

合格者百名

昭和二一七年三月卒業生

陸軍海軍遞信省

合格者百名

昭和二一八年三月卒業生

陸軍海軍遞信省

合格者百名

昭和二一九年三月卒業生

陸軍海軍遞信省

合格者百名

昭和二二〇年三月卒業生

陸軍海軍遞信省

合格者百名

昭和二二一年三月卒業生

陸軍海軍遞信省

合格者百名

昭和二二二年三月卒業生

陸軍海軍遞信省

合格者百名

昭和二二三年三月卒業生

陸軍海軍遞信省

合格者百名

昭和二二四年三月卒業生

陸軍海軍遞信省

合格者百名

昭和二二五年三月卒業生

陸軍海軍遞信省

合格者百名

昭和二二六年三月卒業生

陸軍海軍遞信省

合格者百名

昭和二二七年三月卒業生

陸軍海軍遞信省

合格者百名

昭和二二八年三月卒業生

陸軍海軍遞信省

合格者百名

昭和二二九年三月卒業生

陸軍海軍遞信省

合格者百名

昭和二三〇年三月卒業生

陸軍海軍遞信省

合格者百名

昭和二三一年三月卒業生

陸軍海軍遞信省

合格者百名

昭和二三二年三月卒業生

陸軍海軍遞信省

合格者百名

昭和二三三年三月卒業生

陸軍海軍遞信省

合格者百名

昭和二三四年三月卒業生

陸軍海軍遞信省

合格者百名

昭和二三五年三月卒業生

陸軍海軍遞信省

合格者百名

昭和二三六年三月卒業生

陸軍海軍遞信省

合格者百名

昭和二三七年三月卒業生

陸軍海軍遞信省

合格者百名

昭和二三八年三月卒業生

陸軍海軍遞信省

合格者百名

昭和二三九年三月卒業生

陸軍海軍遞信省

合格者百名

昭和二四〇年三月卒業生

陸軍海軍遞信省

合格者百名

昭和二四一年三月卒業生

陸軍海軍遞信省

合格者百名

昭和二四二年三月卒業生

陸軍海軍遞信省

合格者百名

昭和二四三年三月卒業生

陸軍海軍遞信省

合格者百名

昭和二四四年三月卒業生

陸軍海軍遞信省

合格者百名

昭和二四五年三月卒業生

陸軍海軍遞信省

合格者百名

昭和二四六年三月卒業生

陸軍海軍遞信省

合格者百名

昭和二四七年三月卒業生

陸軍海軍遞信省

合格者百名

昭和二四八年三月卒業生

陸軍海軍遞信省

合格者百名

昭和二四九年三月卒業生

陸軍海軍遞信省

合格者百名

昭和二五〇年三月卒業生

陸軍海軍遞信省

合格者百名

昭和二五一年三月卒業生

陸軍海軍遞信省

合格者百名

昭和二五二年三月卒業生

陸軍海軍遞信省

合格者百名

昭和二五三年三月卒業生

陸軍海軍遞信省

合格者百名

昭和二五四年三月卒業生

陸軍海軍遞信省

合格者百名

昭和二五五年三月卒業生

陸軍海軍遞信省

合格者百名

昭和二五六年三月卒業生

陸軍海軍遞信省

合格者百名

昭和二五七年三月卒業生

陸軍海軍遞信省

合格者百名

昭和二五八年三月卒業生

陸軍海軍遞信省

合格者百名

昭和二五九年三月卒業生

陸軍海軍遞信省

合格者百名

昭和二六〇年三月卒業生

陸軍海軍遞信省

合格者百名

昭和二六一年三月卒業生

陸軍海軍遞信省

合格者百名

昭和二六二年三月卒業生

陸軍海軍遞信省

合格者百名

昭和二六三年三月卒業生

陸軍海軍遞信省

合格者百名

昭和二六四年三月卒業生

陸軍海軍遞信省

合格者百名

昭和二六五年三月卒業生

陸軍海軍遞信省

合格者百名

昭和二六六年三月卒業生

陸軍海軍遞信省

合格者百名

昭和二六七年三月卒業生

陸軍海軍遞信省

合格者百名

昭和二六八年三月卒業生

陸軍海軍遞信省

合格者百名

昭和二六九年三月卒業生

陸軍海軍遞信省

合格者百名

昭和二七〇年三月卒業生

陸軍海軍遞信省

合格者百名

昭和二七一年三月卒業生

陸軍海軍遞信省

合格者百名

昭和二七二年三月卒業生

陸軍海軍遞信省

合格者百名

昭和二七三年三月卒業生

陸軍海軍遞信省

合格者百名

昭和二七四年三月卒業生

陸軍海軍遞信省

合格者百名

昭和二七五年三月卒業生

陸軍海軍遞信省

合格者百名

昭和二七六年三月卒業生

陸軍海軍遞信省

合格者百名

昭和二七七年三月卒業生

陸軍海軍遞信省

合格者百名

昭和二七八年三月卒業生

陸軍海軍遞信省

合格者百名

昭和二七九年三月卒業生

陸軍海軍遞信省

合格者百名

昭和二八〇年三月卒業生

陸軍海軍遞信省

合格者百名

昭和二八一年三月卒業生

陸軍海軍遞信省

合格者百名

昭和二八二年三月卒業生

陸軍海軍遞信省

合格者百名

昭和二八三年三月卒業生

陸軍海軍遞信省

合格者百名

昭和二八四年三月卒業生

陸軍海軍遞信省

合格者百名

昭和二八五年三月卒業生

陸軍海軍遞信省

合格者百名

昭和二八六年三月卒業生

陸軍海軍遞信省

合格者百名

昭和二八七年三月卒業生

陸軍海軍遞信省

合格者百名

昭和二八八年三月卒業生

陸軍海軍遞信省

合格者百名

昭和二八九年三月卒業生

陸軍海軍遞信省

合格者百名

昭和二九〇年三月卒業生

陸軍海軍遞信省

合格者百名

昭和二九一年三月卒業生

陸軍海軍遞信省

合格者百名

昭和二九二年三月卒業生

陸軍海軍遞信省

合格者百名

昭和二九三年三月卒業生

陸軍海軍遞信省

合格者百名

昭和二九四年三月卒業生

陸軍海軍遞信省

合格者百名

昭和二九五年三月卒業生

陸軍海軍遞信省

合格者百名

昭和二九六年三月卒業生

陸軍海軍遞信省

合格者百名

昭和二九七年三月卒業生

陸軍海軍遞信省

合格者百名

昭和二九八年三月卒業生

陸軍海軍遞信省

合格者百名

昭和二九九年三月卒業生

陸軍海軍遞信省

合格者百名

昭和三〇〇年三月卒業生

陸軍海軍遞信省

合格者百名

昭和三〇一年三月卒業生

陸軍海軍遞信省

合格者百名

昭和三〇二年三月卒業生

陸軍海軍遞信省

合格者百名

昭和三〇三年三月卒業生

陸軍海軍遞信省

合格者百名

昭和三〇四年三月卒業生

陸軍海軍遞信省

合格者百名

昭和三〇五年三月卒業生

陸軍海軍遞信省

合格者百名

昭和三〇六年三月卒業生

陸軍海軍遞信省

合格者百名

昭和三〇七年三月卒業生

陸軍海軍遞信省

合格者百名

昭和三〇八年三月卒業生

陸軍海軍遞信省

合格者百名

昭和三〇九年三月卒業生

陸軍海軍遞信省

合格者百名

昭和三一〇年三月卒業生

陸軍海軍遞信省

合格者百名

昭和三一一年三月卒業生

陸軍海軍遞信省

合格者百名

昭和三一二年三月卒業生

陸軍海軍遞信省

合格者百名

昭和三一三年三月卒業生

陸軍海軍遞信省

合格者百名

昭和三一四年三月卒業生

陸軍海軍遞信省

合格者百名

昭和三一五年三月卒業生

陸軍海軍遞信省

合格者百名

昭和三一六年三月卒業生

陸軍海軍遞信省

合格者百名

昭和三一七年三月卒業生

陸軍海軍遞信省

合格者百名

昭和三一八年三月卒業生

陸軍海軍遞信省

合格者百名

昭和三一九年三月卒業生

陸軍海軍遞信省

合格者百名

昭和三二〇年三月卒業生

陸軍海軍遞信省

合格者百名

昭和三二一年三月卒業生

陸軍海軍遞信省

合格者百名

昭和三二二年三月卒業生

陸軍海軍遞信省

合格者百名

昭和三二三年三月卒業生

陸軍海軍遞信省

合格者百名

昭和三二四年三月卒業生

陸軍海軍遞信省

合格者百名

昭和三二五年三月卒業生

陸軍海軍遞信省

合格者百名

昭和三二六年三月卒業生

陸軍海軍遞信省

合格者百名

昭和三二七年三月卒業生

陸軍海軍遞信省

合格者百名

昭和三二八年三月卒業生

陸軍海軍遞信省

合格者百名

昭和三二九年三月卒業生

陸軍海軍遞信省

合格者百名

昭和三三〇年三月卒業生

陸軍海軍遞信省

合格者百名

昭和三三一年三月卒業生

陸軍海軍遞信省

合格者百名

昭和三三二年三月卒業生

陸軍海軍遞信省

合格者百名

昭和三三三年三月卒業生

陸軍海軍遞信省

合格者百名

昭和三三四年三月卒業生

陸軍海軍遞信省

合格者百名

昭和三三五年三月卒業生

陸軍海軍遞信省

合格者百名

昭和三三六年三月卒業生

陸軍海軍遞信省

合格者百名

昭和三三七年三月卒業生

陸軍海軍遞信省

合格者百名

昭和三三八年三月卒業生

陸軍海軍遞信省

合格者百名

昭和三三九年三月卒業生

陸軍海軍遞信省

合格者百名

昭和三四〇年三月卒業生

陸軍海軍遞信省

合格者百名

昭和三四一年三月卒業生

陸軍海軍遞信省

合格者百名

昭和三四二年三月卒業生

陸軍海軍遞信省

合格者百名

昭和三四三年三月卒業生

陸軍海軍遞信省

合格者百名

昭和三四四年三月卒業生

陸軍海軍遞信省

合格者百名

昭和三四五年三月卒業生

陸軍海軍遞信省

合格者百名

昭和三四六年三月卒業生

陸軍海軍遞信省

合格者百名

昭和三四七年三月卒業生

陸軍海軍遞信省

合格者百名

昭和三四八年三月卒業生

陸軍海軍遞信省

合格者百名

昭和三四九年三月卒業生

陸軍海軍遞信省

合格者百名

昭和三五〇年三月卒業生

陸軍海軍遞信省

合格者百名

昭和三五一年三月卒業生

陸軍海軍遞信省

合格者百名

昭和三五二年三月卒業生

陸軍海軍遞信省

合格者百名

昭和三五三年三月卒業生

陸軍海軍遞信省

合格者百名

昭和三五四年三月卒業生

陸軍海軍遞信省

合格者百名

昭和三五五年三月卒業生

陸軍海軍遞信省

合格者百名

昭和三五六年三月卒業生

陸軍海軍遞信省

合格者百名

昭和三五七年三月卒業生

陸軍海軍遞信省

合格者百名

昭和三五八年三月卒業生

陸軍海軍遞信省

合格者百名

昭和三五九年三月卒業生

陸軍海軍遞信省

合格者百名

昭和三六〇年三月卒業生

陸軍海軍遞信省

合格者百名

昭和三六一年三月卒業生

陸軍海軍遞信省

合格者百名

昭和三六二年三月卒業生

陸軍海軍遞信省

合格者百名

昭和三六三年三月卒業生

陸軍海軍遞信省

合格者百名

昭和三六四年三月卒業生

陸軍海軍遞信省

合格者百名

昭和三六五年三月卒業生

陸軍海軍遞信省

合格者百名

昭和三六六年三月卒業生

陸軍海軍遞信省

合格者百名

昭和三六七年三月卒業生

陸軍海軍遞信省

合格者百名

昭和三六八年三月卒業生

陸軍海軍遞信省

合格者百名

昭和三六九年三月卒業生

陸軍海軍遞信省

合格者百名

昭和三七〇年三月卒業生

陸軍海軍遞信省

合格者百名

昭和三七一年三月卒業生

陸軍海軍遞信省

合格者百名

昭和三七二年三月卒業生

陸軍海軍遞信省

合格者百名

昭和三七三年三月卒業生

陸軍海軍遞信省

合格者百名

昭和三七四年三月卒業生

陸軍海軍遞信省

合格者百名

昭和三七五年三月卒業生

陸軍海軍遞信省

合格者百名

昭和三七六年三月卒業生

陸軍海軍遞信省

合格者百名

昭和三七七年三月卒業生

陸軍海軍遞信省

合格者百名

昭和三七八年三月卒業生

陸軍海軍遞信省

合格者百名

昭和三七九年三月卒業生

陸軍海軍遞信省

合格者百名

昭和三八〇年三月卒業生

陸軍海軍遞信省

合格者百名

昭和三八一年三月卒業生

陸軍海軍遞信省

合格者百名

昭和三八二年三月卒業生

陸軍海軍遞信省

合格者百名

昭和三八三年三月卒業生

陸軍海軍遞信省

合格者百名

昭和三八四年三月卒業生

陸軍海軍遞信省

合格者百名

昭和三八五年三月卒業生

陸軍海軍遞信省

合格者百名

昭和三八六年三月卒業生

陸軍海軍遞信省

合格者百名

昭和三八七年三月卒業生

陸軍海軍遞信省

合格者百名

昭和三八八年三月卒業生

陸軍海軍遞信省

合格者百名

昭和三八九年三月卒業生

陸軍海軍遞信省

合格者百名

昭和三九〇年三月卒業生

陸軍海軍遞信省

合格者百名

昭和三九一年三月卒業生

陸軍海軍遞信省

合格者百名

昭和三九二年三月卒業生

陸軍海軍遞信省

合格者百名

昭和三九三年三月卒業生

陸軍海軍遞信省

合格者百名

昭和三九四年三月卒業生

陸軍海軍遞信省

合格者百名

昭和三九五年三月卒業生

陸軍海軍遞信省

合格者百名

昭和三九六年三月卒業生

陸軍海軍遞信省

合格者百名

昭和三九七年三月卒業生

陸軍海軍遞信省

合格者百名

昭和三九八年三月卒業生

陸軍海軍遞信省

合格者百名

昭和三九九年三月卒業生

陸軍海軍遞信省

合格者百名

昭和四〇〇年三月卒業生

陸軍海軍遞信省

合格者百名

昭和四〇一年三月卒業生

陸軍海軍遞信省

合格者百名

昭和四〇二年三月卒業生

陸軍海軍遞信省

合格者百名

昭和四〇三年三月卒業生

陸軍海軍遞信省

合格者百名

昭和四〇四年三月卒業生

陸軍海軍遞信省

合格者百名

昭和四〇五年三月卒業生

陸軍海軍遞信省

合格者百名

昭和四〇六年三月卒業生

陸軍海軍遞信省

合格者百名

昭和四〇七年三月卒業生

陸軍海軍遞信省

合格者百名

昭和四〇八年三月卒業生

陸軍海軍遞信省

合格者百名

昭和四〇九年三月卒業生

陸軍海軍遞信省

合格者百名

昭和四一〇年三月卒業生

陸軍海軍遞信省

合格者百名

昭和四一一年三月卒業生

陸軍海軍遞信省

合格者百名

昭和四一二年三月卒業生

陸軍海軍遞信省

合格者百名

昭和四一三年三月卒業生

陸軍海軍遞信省

合格者百名

昭和四一四年三月卒業生

陸軍海軍遞信省

合格者百名

昭和四一五年三月卒業生

陸軍海軍遞信省

合格者百名

昭和四一六年三月卒業生

陸軍海軍遞信省

合格者百名

昭和四一七年三月卒業生

陸軍海軍遞信省

合格者百名

昭和四一八年三月卒業生

陸軍海軍遞信省

合格者百名

昭和四一九年三月卒業生

陸軍海軍遞信省

合格者百名

昭和四二〇年三月卒業生

陸軍海軍遞信省

合格者百名

昭和四二一年三月卒業生

陸軍海軍遞信省

合格者百名

昭和四二二年三月卒業生

陸軍海軍遞信省

合格者百名

昭和四二三年三月卒業生

陸軍海軍遞信省

合格者百名

昭和四二四年三月卒業生

陸軍海軍遞信省

合格者百名

昭和四二五年三月卒業生

陸軍海軍遞信省

合格者百名

昭和四二六年三月卒業生

陸軍海軍遞信省

合格者百名

昭和四二七年三月卒業生

陸軍海軍遞信省

合格者百名

昭和四二八年三月卒業生

陸軍海軍遞信省

合格者百名

昭和四二九年三月卒業生

陸軍海軍遞信省

合格者百名

昭和四三〇年三月卒業生

陸軍海軍遞信省

合格者百名

昭和四三一年三月卒業生

陸軍海軍遞信省

合格者百名

昭和四三二年三月卒業生

陸軍海軍遞信省

合格者百名

昭和四三三年三月卒業生

陸軍海軍遞信省

合格者百名

昭和四三四年三月卒業生

陸軍海軍遞信省

合格者百名

昭和四三五年三月卒業生

陸軍海軍遞信省

合格者百名

昭和四三六年三月卒業生

陸軍海軍遞信省

合格者百名

昭和四三七年三月卒業生

陸軍海軍遞信省

合格者百名

昭和四三八年三月卒業生

陸軍海軍遞信省

合格者百名

昭和四三九年三月卒業生

陸軍海軍遞信省

合格者百名

昭和四四〇年三月卒業生

陸軍海軍遞信省

合格者百名

昭和四四一年三月卒業生

陸軍海軍遞信省

合格者百名

昭和四四二年三月卒業生

陸軍海軍遞信省

合格者百名

昭和四四三年三月卒業生

陸軍海軍遞信省

合格者百名

昭和四四四年三月卒業生

陸軍海軍遞信省

合格者百名

昭和四四五年三月卒業生

陸軍海軍遞信省

合格者百名

昭和四四六年三月卒業生

陸軍海軍遞信省

合格者百名

昭和四四七年三月卒業生

陸軍海軍遞信省

合格者百名

昭和四四八年三月卒業生

陸軍海軍遞信省

合格者百名

昭和四四九年三月卒業生

陸軍海軍遞信省

合格者百名

昭和四五〇年三月卒業生

陸軍海軍遞信省

合格者百名

昭和四五一年三月卒業生

陸軍海軍遞信省

合格者百名

昭和四五二年三月卒業生

陸軍海軍遞信省

合格者百名

昭和四五三年三月卒業生

陸軍海軍遞信省

合格者百名

昭和四五四年三月卒業生

陸軍海軍遞信省

合格者百名

昭和四五五年三月卒業生

陸軍海軍遞信省

合格者百名

昭和四五六年三月卒業生

陸軍海軍遞信省

合格者百名

昭和四五七年三月卒業生

陸軍海軍遞信省

合格者百名

昭和四五八年三月卒業生

陸軍海軍遞信省

合格者百名

昭和四五九年三月卒業生

陸軍海軍遞信省

合格者百名

昭和四六〇年三月卒業生

陸軍海軍遞信省

合格者百名

昭和四六一年三月卒業生

陸軍海軍遞信省

合格者百名

昭和四六二年三月卒業生

陸軍海軍遞信省

合格者百名

昭和四六三年三月卒業生

陸軍海軍遞信省

合格者百名

昭和四六四年三月卒業生

陸軍海